



3 novembre 2015

6^e journée d'échange SUR L'ADOPTION INTERNATIONALE

"D'autres regards sur l'adoption internationale"

La Consultation Adoption Internationale du Centre Hospitalier Sainte Anne ou « Mieux accompagner la Parentalité Adoptive »

Dr Pérouse de Montclos Marie Odile
3 novembre 2015



Rappel

Groupe de travail MAI « Accompagnement de la Parentalité Adoptive »

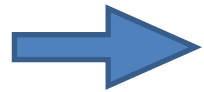

Différents niveaux d'intervention :

- **Conférences d'information** avant agrément
- **Préparation à l'adoption** post agrément

Conférences

Liens EFA, MASM

Préparation par OAA

Ateliers pour formation par des professionnels à la parentalité adoptive

- **Consultations individuelles** pédiatriques ou pédopsychiatriques : pour un **abord plus personnalisé** de la parentalité adoptive



Quand, pourquoi, et quel accompagnement individuel des familles adoptantes : exemple de la CAI du CHSA

Une Consultation Adoption Internationale dans un service de Pédopsychiatrie : Pourquoi ?

- **Constat clinique complexe:**
 - Enfants adoptés (petits, ados, difficultés d'apprentissages, dans nos consultations)
 - Parents en difficulté relationnelles ++, culpabilité ++, incompréhension ++
 - Difficile prise en compte de la problématique adoption
 - Mauvaise connaissance de ces problématiques par les professionnels
- **Postulat : à la complexité clinique doit répondre la pluralité de l'approche diagnostique et thérapeutique**
 - Bonne **connaissance** du développement du jeune enfant (attachement), du psychotraumatisme, des effets de l'institutionnalisation,
 - Possibilité d'**évaluations** ciblées
 - Besoins **d'accompagnement très précoce** de cette parentalité spécifique

Bilan Questionnaire Satisfaction CAI

Un questionnaire de satisfaction est proposé aux familles à partir de la 3ème consultation adoption internationale et dont il ressort que :

80% des parents souhaiteraient participer à un groupe de parole et d'aide à la parentalité adoptive

78% des parents souhaiteraient qu'une guidance parents-enfants leur soit proposée systématiquement à l'arrivée de l'enfant dans sa famille adoptive

64% des parents souhaiteraient participer à un groupe d'information sur les réalités de l'adoption internationale

53% des parents souhaiteraient une guidance parents-enfants dès l'appariement, afin de mieux préparer l'arrivée de l'enfant dans son foyer

46,77% des enfants ont bénéficié d'un bilan psychologique

La Consultation Adoption Internationale du CHSA

C'est une consultation **Psychologique et Pédopsychiatrique**

Ses objectifs : offrir une **guidance familiale** + des **évaluations** spécialisées de l'enfant

1. **Fil rouge** : narrativité des **parcours** enfants/parent(s)/familles
2. **Consultation en binôme** en fonction du motif de consultation
3. **Eclairage théorique pluriel**
4. **Repérage des malentendus** affectifs, culturels, langagiers, ... et analyses :
 - Points de **vulnérabilité psychoaffective** de l'enfant (bilans éventuels)
 - Points de **fragilité** de la parentalité : effets des psychotraumatismes, différences culturelles, parcours individuels
4. Effets de **contenance et d'appui** de la consultation : outils de compréhension des besoins de l'enfant, orientation vers des suivis adaptés, ...

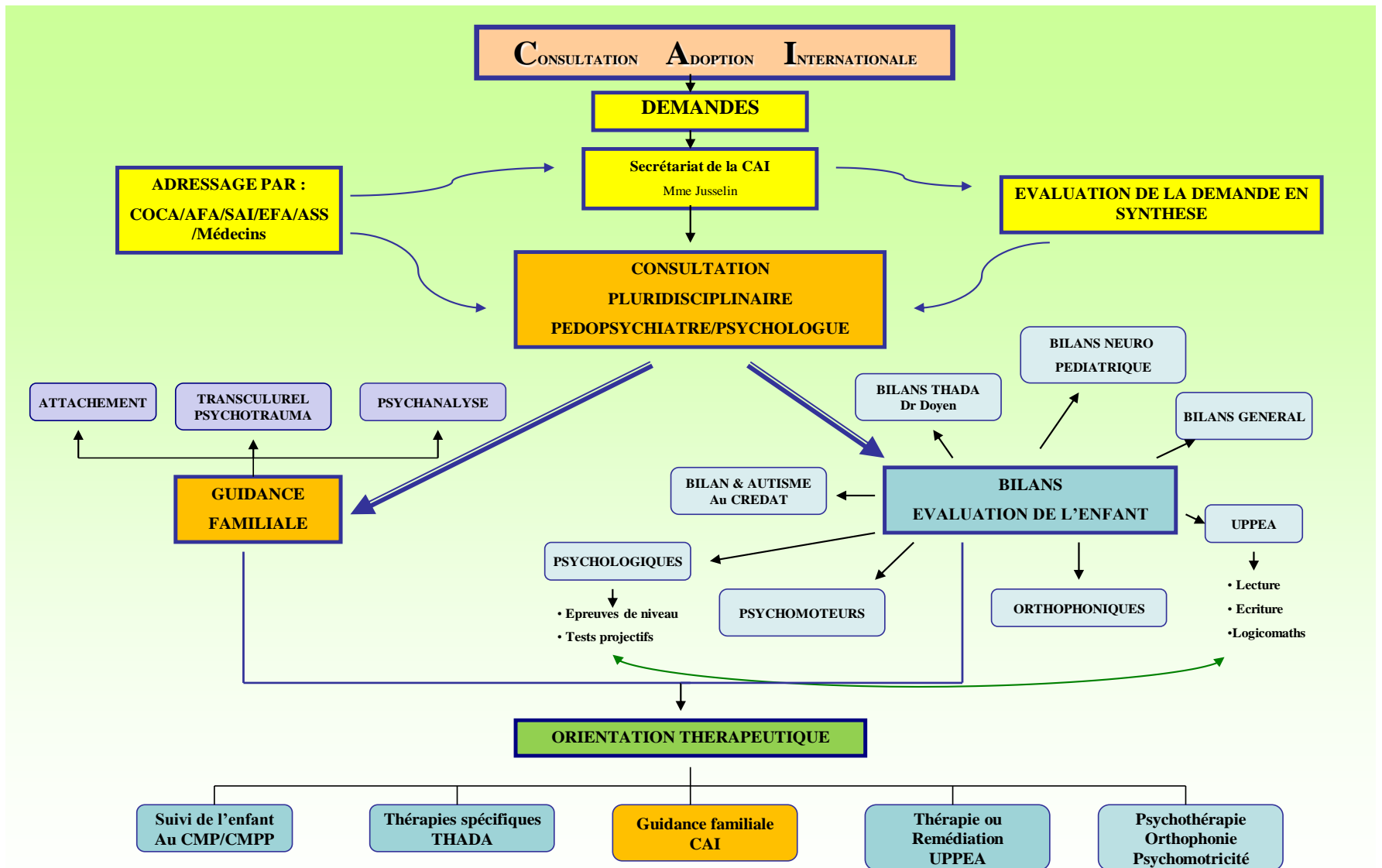

La Guidance familiale spécialisée dans l'Adoption Internationale

- ✓ Intérêt : cf. **questionnaire de satisfaction**
- ✓ Repérer les **malentendus** qui s'originent chez les parents (cf. histoire personnelle)
- ✓ Donner des **outils de compréhension** du comportement de l'enfant :
 - Besoins d'attachement
 - Effets de l'institutionnalisation
 - Expression culturelles
 - Aspects neuro-développementaux
 - Développement psychoaffectif hétérogène

- ✓ Développer la **fonction maternante et thérapeutique** des parents :
accent mis sur l'accompagnement de l'expression émotionnelle de l'enfant

Situations cliniques très variées

- **Vulnérabilité et accompagnement de la parentalité adoptive :**
 - Le Parcours administratif traumatique des parents
 - La dépression maternelle post adoption
 - Les décompensations somatiques
 - La séparation du couple post adoption
 - Le risque de rejet post-adoption et/ou les échecs de l'adoption
- **Vulnérabilité clinique et accompagnement par les parents de l'enfant adopté**
 - Attachement et **malentendus affectifs** parents-enfants - Le « **faux self adoptatif** »
 - Les **traumatismes** sexuels de l'enfant confirmés et/ou imaginés
 - Les **malentendus culturels**
 - Les troubles des apprentissages
 - Mensonge, vol, fugue de l'enfant adopté
 - **Adolescence** et vulnérabilité

ORIGINE ET AFFILIATION

- **Du côté de la constellation familiale**

Fratricité biologique et non biologique, famille au sens large: fonction des tiers et place des autres membres de la famille (grands parents, parrains, amis), adoption par des célibataires, adoption par un parent adopté, les nouvelles conjugalités, ...

- **Du côté de la clinique et du travail de guidance**

Quand la quête des origines fait écran à la relation, le trop plein d'origine, narration familiale autour des origines, ...

CONCLUSION

La CLaH : Tout enfant a droit à une famille... mais les familles adoptantes doivent être aidées !

- **Le travail de la CAI dans ces différents contextes :**
 - Repérer les points de vulnérabilité P/E
 - Favoriser une meilleure compréhension P/E
 - Favoriser les facteurs de résilience E
 - Accompagner ces nouvelles parentalités
 - Accompagner la question des origines
- **Un certain nombre de points sont à souligner**
 - Nécessité d'une guidance systématique de la famille adoptive
 - Besoin d'une préparation des parents dans un cadre neutre
 - Nécessité d'une attention clinique éclairée par la problématique adoptive
 - L'adoption internationale interroge toutes les étapes du développement psychoaffectif de l'enfant et de la parentalité
 - La recherche des origines est une question complexe qui mérite d'être accompagnée

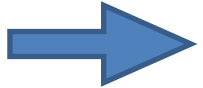

La parentalité adoptive est ABS !