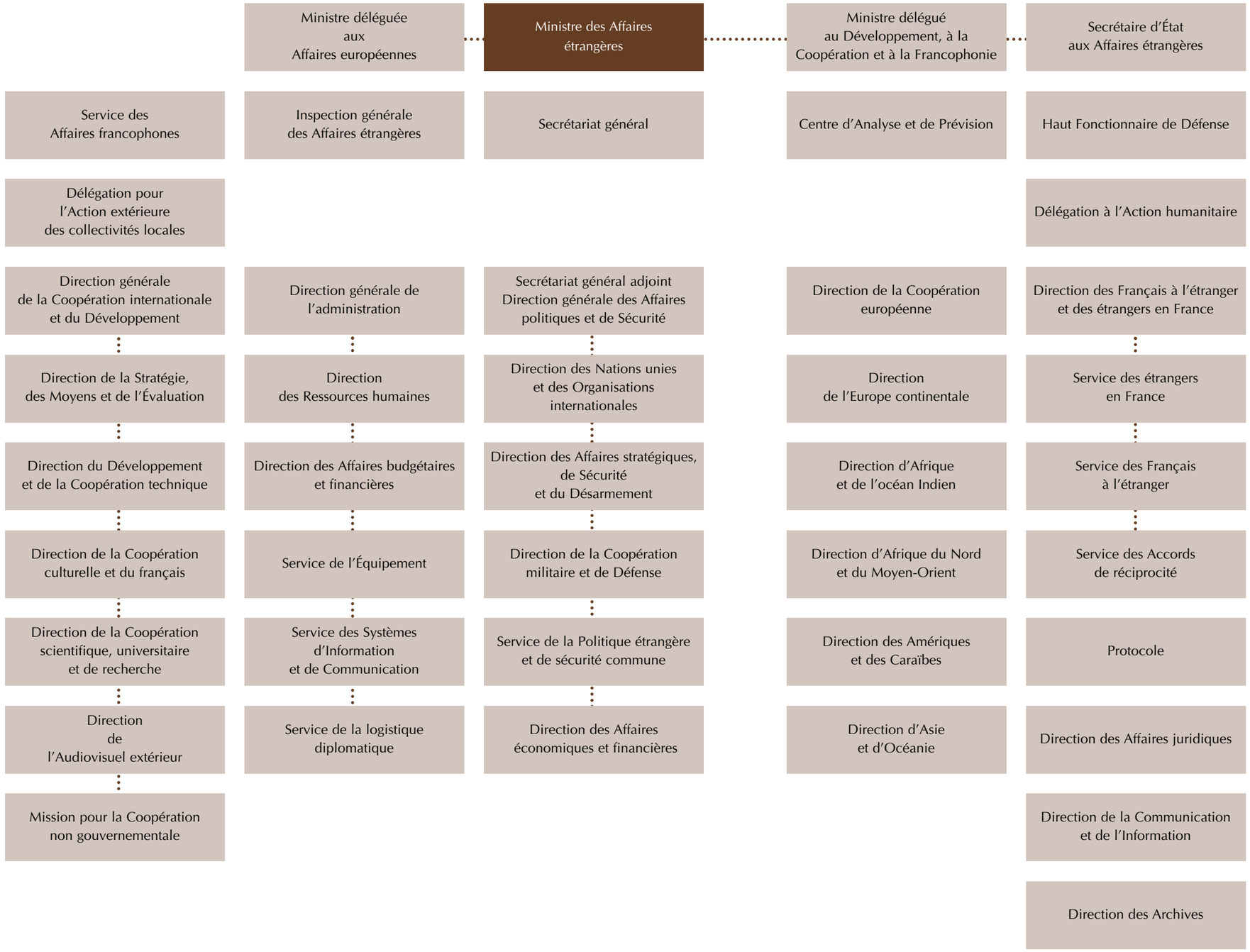
Ministre déléguée aux Affaires européennes
Ministre des Affaires étrangères
Ministre délégué au Développement, à la Coopération et à la Francophonie
Secrétaire d'État aux Affaires étrangères
Service des Affaires francophones
Inspection générale des Affaires étrangères
Secrétariat général
Centre d'Analyse et de Prévision
Haut Fonctionnaire de Défense
Délégation pour l'Action extérieure des collectivités locales
Délégation à l'Action humanitaire
Direction générale de la Coopération internationale et du Développement
Direction de la Stratégie, des Moyens et de l'Évaluation
Direction du Développement et de la Coopération technique
Direction de la Coopération culturelle et du français
Direction de la Coopération scientifique, universitaire et de recherche
Direction de l'Audiovisuel extérieur
Mission pour la Coopération non gouvernementale
Direction générale de l'administration
Direction des Ressources humaines
Direction des Affaires budgétaires et financières
Service de l'Équipement
Service des Systèmes d'Information et de Communication
Service de la logistique diplomatique
Secrétariat général adjoint Direction générale des Affaires politiques et de Sécurité
Direction des Nations unies et des Organisations internationales
Direction des Affaires stratégiques, de Sécurité et du Désarmement
Direction de la Coopération militaire et de Défense
Service de la Politique étrangère et de sécurité commune
Direction des Affaires économiques et financières
Direction de la Coopération européenne
Direction de l'Europe continentale
Direction d'Afrique et de l'océan Indien
Direction d'Afrique du Nord et du Moyen-Orient
Direction des Amériques et des Caraïbes
Direction d'Asie et d'Océanie
Direction des Français à l'étranger et des étrangers en France
Service des étrangers en France
Service des Français à l'étranger
Service des Accords de réciprocité
Protocole
Direction des Affaires juridiques
Direction de la Communication et de l'Information
Direction des Archives